FICHE PROJET

CONCEPT DE PROTECTION INCENDIE – EMS « CHAMP-FLEURY » – GLION

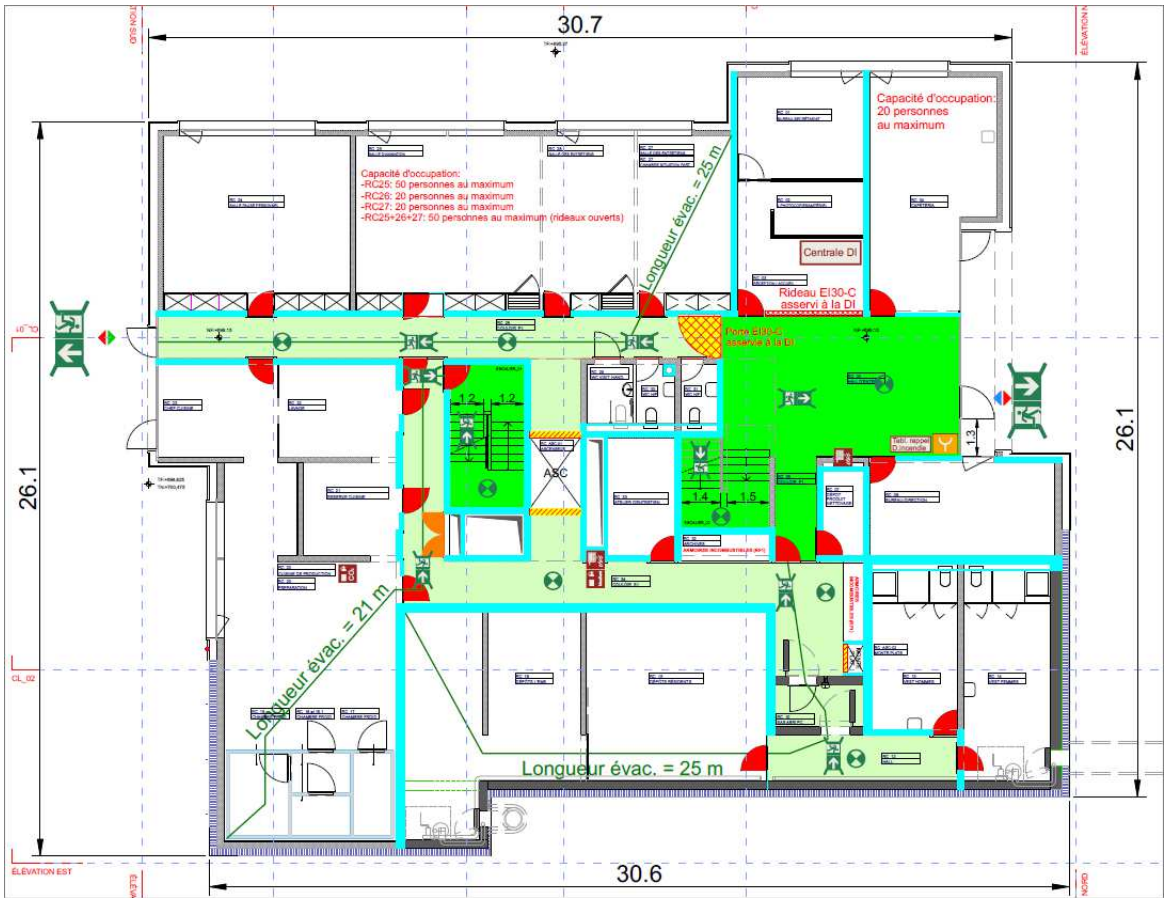

Fig. 1 : Plan du rez-de-chaussée de l'EMS « Champ-Fleury »

Mandant :
Fondation Champ-Fleury

Période :
2017-En cours

Référence :
M0109_00

CONTEXTE / PRESTATIONS :

Le maître d'ouvrage projette la construction d'un EMS de 50 chambres distribuées sur cinq niveaux dont un sous-sol (surface d'étage = +/-780 m²). Le bâtiment accueillera des adultes souffrant d'une problématique psychiatrique et addictive. Le projet comprend également des salles d'animation, une cuisine de production, des parties administratives, etc. Le bâtiment est équipé d'une installation de ventilation (double-flux) et d'une chaudière à pellets (bois).

Conformément aux Directives de Protection incendie AEAI 2015, Inexis a réalisé le concept de sécurité incendie en respectant les exigences liées au degré d'assurance qualité AQ3 – Etablissement d'hébergement [a].

La phase chantier va démarrer prochainement.

CARACTERISTIQUES ET POINTS FORTS :

Le concept vise à garantir les objectifs de protection incendie tout en respectant les circulations voulues par le maître d'ouvrage et l'architecte. Considérant le type de population prévu, il a fallu conjuguer de manière harmonieuse les aspects sûreté (limitation des accès) et incendie (AEAI).

Inexis a proposé des solutions permettant d'atteindre les objectifs de sécurité tout en respectant les attentes du maître d'ouvrage.